В Бутурлинском районе Нижегородской области по факту гибели рыбака организована доследственная проверка (Фотографии)

12 октября 2021 года в утреннее время из р. Пьяна около р.п. Бутурлино местные жители извлекли тело мужчины.

На место происшествия выехали следователи Большемурашкинского МСО СУ СК России по Нижегородской области и организовали проведение доследственной проверки.

По предварительным данным, ранним утром 12 октября 2021 года житель р.п. Бутурлино на велосипеде приехал на реку Пьяну рыбачить. В то же утро тело 62-летнего рыбака было извлечено из реки.

© 2024 Следственное управление Следственного комитета Российской Федерации по Нижегородской области

При его осмотре следователи СК видимых телесных повреждений не обнаружили. С целью установления причин его смерти назначена судебно-медицинская экспертиза.

В настоящее время следователи СК устанавливают все обстоятельства произошедшего. По результатам проверки будет принято процессуальное решение.

Изображения

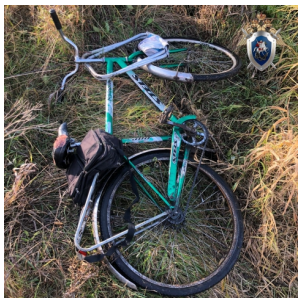

13 Октября 2021

Адрес страницы: https://nnovgorod.sledcom.ru/news/item/1619052

© 2024 Следственное управление Следственного комитета Российской Федерации по Нижегородской области