В г. Богородске мужчина признан виновным в причинении смерти родной матери (Фотографии)

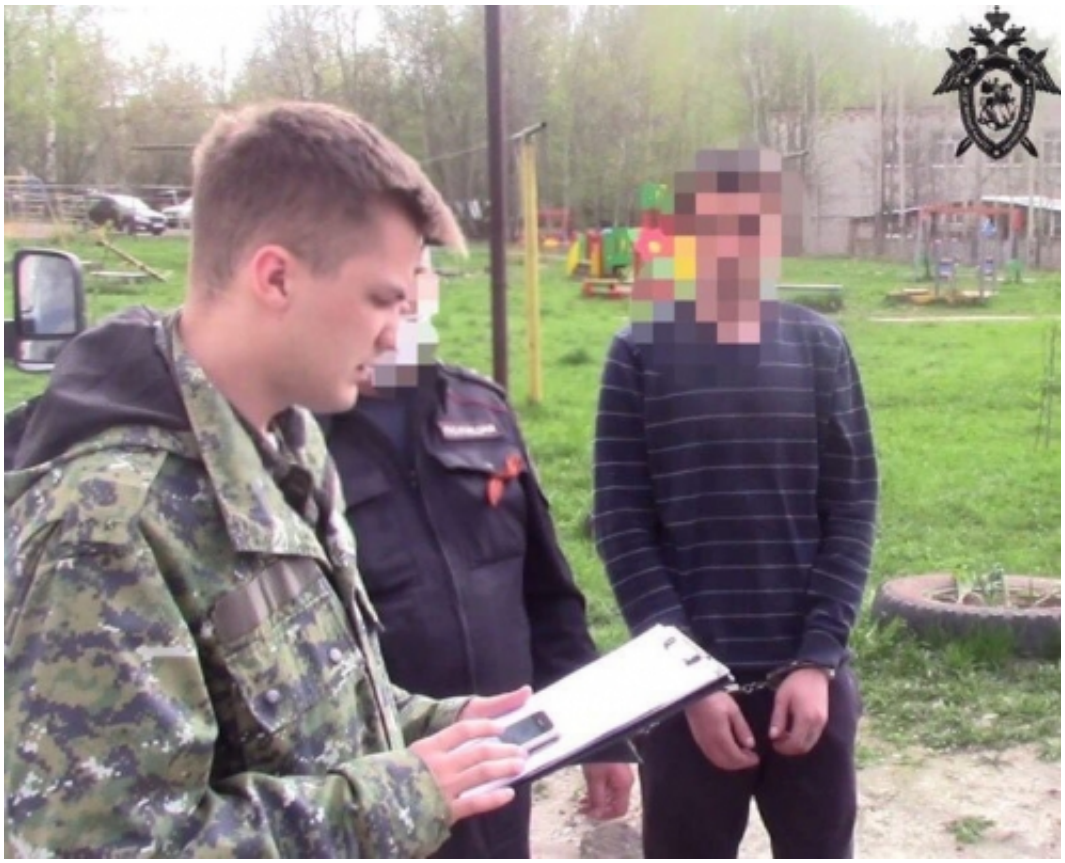

Собранные следователем Богородского межрайонного следственного отдела СУ СК России по Нижегородской области признаны судом достаточными для вынесения приговора 33-летнему мужчине в совершении преступления, предусмотренного ч. 4 ст. 111 УК РФ (умышленное причинение тяжкого вреда здоровью, повлекшего по неосторожности смерть потерпевшего).

Следствием и судом установлено, что 5 мая 2020 года в квартире дома 2-й микрорайон г. Богородска в ходе семейной ссоры подсудимый на почве неприязненных отношений жестоко избил свою родную мать. На следующий день от полученных телесных повреждений 63-летняя женщина скончалась.
Примечательно, что в тот день фигуранты отмечали годину смерти старшего брата подсудимого.

© 2024 Следственное управление Следственного комитета Российской Федерации по Нижегородской области

Как установили следователи СК, мотивом ссоры между фигурантами послужило то обстоятельство, что женщина стала упрекать младшего сына в несостоятельности, ставя ему в пример старшего. Обидевшись, подсудимый и совершил преступление.

В ходе предварительного расследования злоумышленник был заключен под стражу. Вину в совершении инкриминируемого деяния признал частично.

Приговором суда подсудимому назначено наказание в виде 9 лет лишения свободы с отбыванием в колонии строгого режима.

Изображения

08 Апреля 2021

Адрес страницы: https://nnovgorod.sledcom.ru/news/item/1555416

© 2024 Следственное управление Следственного комитета Российской Федерации по Нижегородской области