В Нижегородской области по факту убийства трех человек возбуждено уголовное дело (Видео-комментарий, Фото)

Следственными органами Следственного комитета России по Нижегородской области по факту убийства трех человек возбуждено уголовное дело по признакам преступления, предусмотренного ч. 2 ст. 105 УК РФ (убийство двух и более лиц).

По версии следствия, 12 октября 2020 года в дневное время в деревне Большеорловское Борского района Нижегородской области вооруженный огнестрельным оружием мужчина произвел выстрелы в местных жителей. Трое мужчин скончались от огнестрельных ранений, три пострадавшие женщины госпитализированы в больницу также с огнестрельными ранениями.

К работе на месте происшествия приступила следственная группа, состоящая из следователей и криминалистов регионального следственного управления. Также практическую помощь в

© 2024 Следственное управление Следственного комитета Российской Федерации по Нижегородской области

осмотре и фиксации следов преступления оказывают сотрудники отдела криминалистического сопровождения (с дислокацией в городе Нижнем Новгороде) Главного управления криминалистики (Криминалистического центра) СК России. Следователи проводят комплекс следственных действий, направленных на установление всех обстоятельств происшествия, допрашивают свидетелей, назначают экспертизы. Совместно с оперативными сотрудниками полиции осуществляются мероприятия, направленные на установление лица, совершившего это дерзкое преступление.

Видео-комментарий: старший помощник руководителя следственного управления СК России Ю. Склярова

Изображения

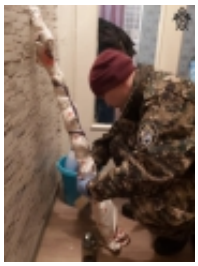

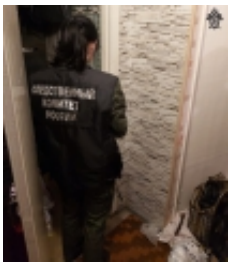

12 Октября 2020

Адрес страницы: https://nnovgorod.sledcom.ru/news/item/1507105

© 2024 Следственное управление Следственного комитета Российской Федерации по Нижегородской области